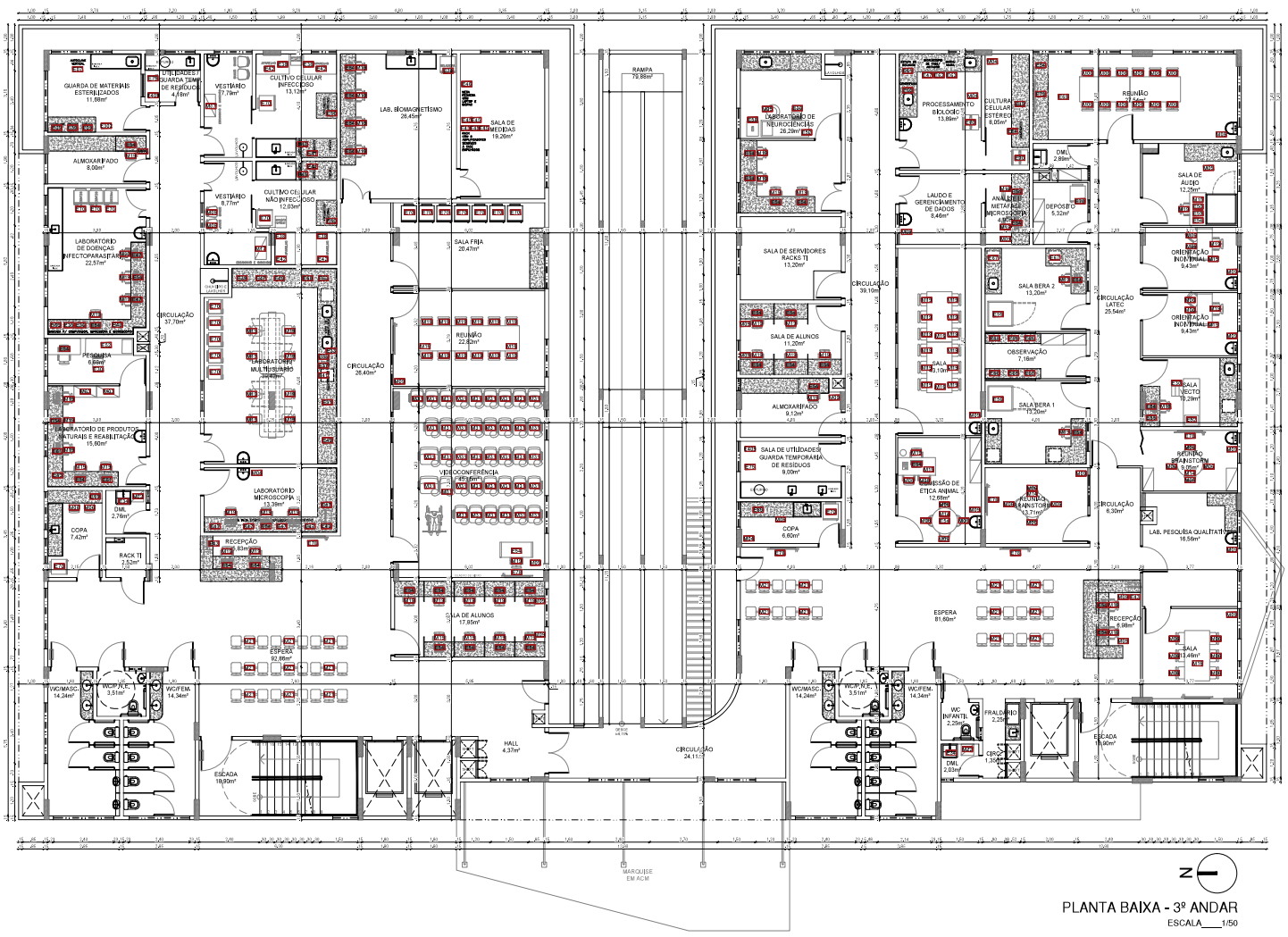

PLANTA BAIXA - 3º ANDAR

ESCALA____1/50

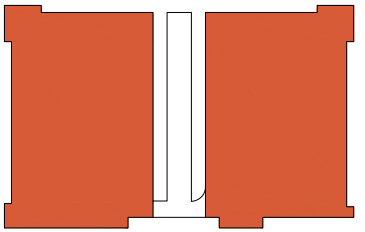

PLANTA DE LOCAÇÃO BLOCOS

ESCALA____1/200

BLOCO DE SAÚDE
BLOCO ADMINISTRATIVA
CIRCULAÇÃO ENTRE BLOCOS

QUADRO DE MOBILIÁRIO E EQUIPAMENTOS

CÓDIGO	QUANT.	ITEM	ALTURA	COMPRIMENTO	PROFUNDIDADE
A01	1	APARELHO DE RAIO-X	-	-	-
A02	1	APARELHO DE FONOTERAPIA	-	-	-
A03	1	APARELHO DE OSCILOSCOPIA LARINGEA/VOZ	-	-	-
A04	1	APARELHO DE ULTRASSOM C/ DOPPLER	-	-	-
A05	1	APARELHO DE ULTRATERM	-	-	-
A06	1	AUTOCLAVE ODONTOLÓGICA	-	-	-
A07	1	AUTOCLAVE VERTICAL	-	-	-
A08	31	BALANÇA ULTRAPRECISA	-	-	-
A09	1	AUTOCLAVE	-	-	-
A10	20	BANCO	-	-	-
A100	1	MESA DE GESSO	0,80a 1,20 x 1,20	0,55	0,45
A101	1	MESA ULTRASSONOGRAFIA	-	-	-
A11	2	BANQUETA MÉDICO	-	-	-
A12	2	BRAÇO PARA RAIO-X	-	-	-
A13	1	CAMA TERMAL	-	-	-
A14	3	CARRO DE CURATIVOS	0,80	0,75	0,45
A15	1	CARRO TRANSPORTE INSTRUMENTAIS	-	-	-
A16	41	CADEIRA COM ROLETAS	-	-	-
A17	1	CARRO PARA TRANSPORTE DE ROUPA LIMPA	-	-	-
A18	1	AQUECEDOR ORTESE	-	-	-
A19	1	ESTERILIZADOR MICROONDAS DE PRATELEIRA	-	-	-
A20	1	CRONÔMETRO	-	-	-
A21	1	TRIPÉ	-	-	-
A22	1	LUMES DE LUZ	-	-	-
A23	1	FOTÓMETRO DE REFLEXÃO	-	-	-
A24	1	ESTUFA PARA ESTERILIZAÇÃO E SECAGEM VIDRAÇA	-	-	-
A25	1	ULTRASSONOSCOPIA	-	-	-
A26	2	CARRO PARA TRANSPORTE MEDICULOS	-	-	-
A27	1	BALANÇA ANALÍTICA	-	-	-
A28	4	PROTETOR AUDITIVO	-	-	-
A29	50	IMPRESSORA	-	-	-
A30	14	FOTOTRANSMISSOR ELETRÔNICO - CHAVE MANUAL	-	-	-
A31	1	SIMULADORES SENSORIAIS FACIAL	-	-	-
A32	1	SISTEMA ELETRÔNICO DE AQUISIÇÃO DE SINAIS (BIOPAC)	-	-	-
A33	2	MICROSCÓPIO	-	-	-
A34	3	ESPIROSCÓPIO DE CONTRASTE DE FASE	-	-	-
A35	4	CAPELA DE EXAUSTÃO	-	-	-
A36	1	IMPRESSORA MATRIZ	-	-	-
A37	1	APARELHO FOTOTERAPIA DE PEDESTAL	-	-	-
A38	51	MESA PARA EXAMES (MACA)	-	-	-
A39	36	MESA AUXILIAR PARA INSTRUMENTAL	0,80	1,20	0,50
A40	139	MICROCOMPUTADOR	-	-	-
A41	50	VENTILADOR DE TETO	-	-	-
A42	4	MESA AUXILIAR PARA INSTRUMENTAL	0,80	0,60	0,50
A43	1	CAIXA ACÚSTICA	-	-	-
A44	39	CADEIRA GIRATÓRIA	-	-	-
A45	1	APARELHO DE ELETROESTIMULAÇÃO	-	-	-
A46	1	ACELERÔMETRO	-	-	-
A47	1	CAUTERIO	-	-	-
A48	1	GONIÔMETRO	-	-	-
A49	1	HOTBOX	-	-	-
A50	1	INFANTÔMETRO	-	-	-
A51	1	NEBULIZADOR	-	-	-
A52	1	PROJETOR DE SLIDES	-	-	-
A53	6	TONOMETRO	-	-	-
A54	31	REFLETOR PARABÓLICO DE LUZ FRIA	-	-	-
A55	11	ESTETOSCOPIO	-	-	-
A56	39	RETINOSCOPIO	-	-	-
A57	1	MESA DE GESSO	-	-	-
A58	1	PRESSÃO DE PREGA	-	-	-
A59	1	APARELHO PARA ELETROTERAPIA	-	-	-
A60	1	CÂMARA ESCURA (RADIOLOGIA)	-	-	-
A61	3	SUPORTE DE NEGATOSCOPIO	-	-	-
A62	1	SUPORTE DE RAIO-X	-	-	-
A63	1	TELA DE PROJEÇÃO	-	-	-
A64	10	TESOURA	-	-	-
A65	1	VENTILADOR	-	-	-
A66	1	AUDIÔMETRO DE BEKESY	-	-	-
A67	1	AUDIÔMETRO DE CAMPO	1,20	0,60	0,40
A68	9	AUDIÔMETRO DE CABINA	-	-	-
A69	1	MESA DE GESSO	0,75	0,60	0,40
A70	61	BALDE DE RESÍDUOS INFECTANTES COM PEDAL	-	-	-
A71	1	BANCO DE TRATAMENTO	-	-	-
A72	123	CADEIRA	-	-	-
A73	8	CADEIRA GIRATÓRIA	-	-	-
A74	1	CADEIRA PARA COLETA DE SANGUE	-	-	-
A75	1	CADEIRA ODONTOLÓGICA	-	-	-
A76	123	CARRINHO	-	-	-
A77	1	CAVA CLIMATIZADA	-	-	-
A78	1	CHAISE DE CLIVAGEM	-	-	-
A79	19	CONJUNTO 3 CLUBINHOS SENDO 1 CHAMEGO PARA PESSOA OBESA	-	-	-
A80	2	POLTRONA RECLINAVEL	-	-	-
A81	20	MESA REDONDA	-	-	-
A82	2	MESA REDONDA INFANTIL	-	-	-
A83	82	MESA RETANGULAR	0,74	1,20	0,60
A84	6	MESA RETANGULAR REBATEDEIRA	0,74	0,69	0,90
A85	111	ESCA DUPLA	-	-	-
A86	1	CAMA	-	-	-
A87	184	CADEIRA GIRATÓRIA C/ BRAÇOS REGULÁVEIS	-	-	-
A88	1	MESA CATERMAL	-	-	-
A89	14	CONJUNTO 3 CLUBINHOS	-	-	-
A90	7	ARMÁRIO ESTANTE	-	-	-
A91	1	GERADOR DE ÁUDIO	-	-	-
A92	34	CADEIRA UNIVERSITÁRIA	-	-	-
A100	1	CADEIRA UNIVERSITÁRIA PARA IDOSO	-	-	-
A93	6	MESA RETANGULAR	0,74	1,20	0,60
A94	2	POLTRONA PARA AVALIAÇÃO	-	-	-
A95	39	POLTRONA PARA ACOMPANHANTE	-	-	-
A96	1	PATRONA	-	-	-

UNIVERSIDADE ESTADUAL DE CIÊNCIAS DA SAÚDE DE ALAGOAS
CAMPUS IB GATTO FALCÃO
Rua Jorge de Lima, 113 - Trapiche da Barra - CEP 57010-382 - Maceió-AL

COORDENAÇÃO DE ENGENHARIA E ARQUITETURA

PROJETO ARQUITETÔNICO

BLOCOS 1 E 2 - CAMPUS IB GATTO FALCÃO

Prancha:	RV-06
Data:	AGOSTO/2024
Escala:	1/50
Formato:	15/00

PLANTA BAIXA DE LAYOUT - 3º ANDAR

Área Construída
Bloco 1 - 03 pav= 3.204m²
Térreo - 1.068m²
1º Andar - 1.023,56m²
2º Andar - 1.022,68m²
3º Andar - 1.264,08m²
Cobertura - 340,24m²
TOTAL - 5.235,47m²

Responsável técnico:
Universidade Estadual de Ciências da Saúde de Alagoas - UNCISAL, CNPJ 12.717.789/0001-08

ARQUITETURA GERAL

Gerente (E.S), Rayssa Vasconcelos
CAU: A39315-AL

Estagiária Bruna Benjamim
CAU: A74634-AL

DESCRIÇÃO
Gabriel de Barros

PRANCHA TAMANHO A0 ALCANÇADO (158,08 x 94,10 cm)

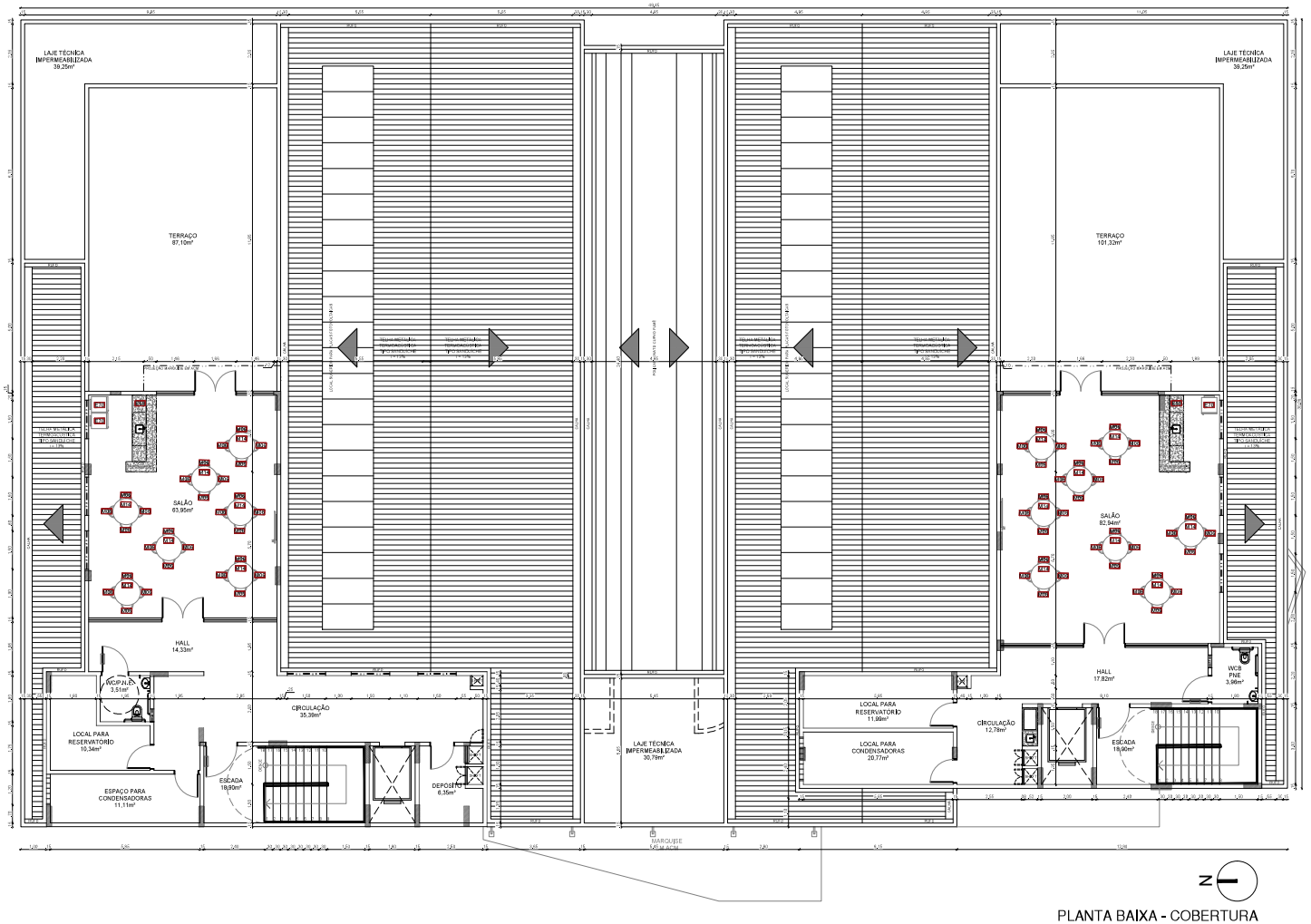

PLANTA BAIXA - COBERTURA

ESCALA____1/50

QUADRO DE MOBILIÁRIO E EQUIPAMENTOS

CÓDIGO	QUANT.		ALTURA	COMPRIMENTO	PROFUNDIDADE
E01	1	APARELHO DE RAIO-X	-	-	-
E02	1	APARELHO DE FISIOTERAPIA	-	-	-
E03	1	APARELHO DE RESSONÂNCIA MAGNÉTICA	-	-	-
E04	1	APARELHO DE ULTRASSOM COM SUPORTE	-	-	-
E05	3	APARELHO DE ULTRASSOM	-	-	-
E06	1	AUTOCLAVE ODONTOLÓGICA	-	-	-
E07	1	AUTOCLAVE VERTICAL	-	-	-
E08	31	BALANÇA ANTROPOMÉTRICA	-	-	-
E09	1	BATEDEIRA	-	-	-
E10	16	BANCO	-	-	-
E11	6	MESA DE MAYO	Entre 1,00 e 1,40	0,50	0,43
E12	1	MESA ORTOLÔNICA	-	-	-
E13	1	BRACADEIRA DE ELEVAÇÃO	-	-	-
E14	1	CADEIRA TERAPÊUTICA	-	-	-
E15	3	CARRO DE CURATIVOS	0,80	0,70	0,45
E16	1	CONJUNTO CIRURGIA DE OTORRINOLARINGOLOGIA	-	-	-
E17	1	CONJUNTO CIRURGIA DE OFTALMOLOGIA	-	-	-
E18	47	CADEIRA COM BRAÇO ESCRITÓRIO	-	-	-
E19	1	CARRO PARA TRANSPORTE DE EQUIPAMENTOS	-	-	-
E20	1	CARRO PARA TRANSPORTE DE ROUPA LIMPA	-	-	-
E21	1	CARTÓGRAFO ORIENTAL	-	-	-
E22	1	CENTRÍFUGA ELÉTRICA DE HEMATOCRITO	-	-	-
E23	1	CENTRÍFUGA DE MESA	-	-	-
E24	1	CHAISE	-	-	-
E25	1	CLÍNICA DE ELISA	-	-	-
E26	2	CLÍNICA DE TESTES	-	-	-
E27	1	COMPUTADORES	-	-	-
E28	4	CAIXA DE FLUXO LAMINAR	-	-	-
E29	3	ESTUFA PARA ESTERILIZAÇÃO E SECAGEM RÁPIDA	-	-	-
E30	1	LIXEIRA COM PEDAL	-	-	-
E31	2	CARRO PARA TRANSPORTE RESÍDUOS	-	-	-
E32	3	BALANÇO ANALÍTICO	-	-	-
E33	4	DETECTOR AUTOMÁTICO	-	-	-
E34	16	IMPRESSORA	-	-	-
E35	31	INSTRUMENTAIS CIRÚRGICOS - CAIXA GRANDE	-	-	-
E36	6	AMPLIFICADORES ESTÉREO DE FASE	-	-	-
E37	1	CENTRAL ELETRÔNICA DE ASSISTÊNCIA DE TEMPO (RÁPIDO)	-	-	-
E38	4	MICROSCÓPIO	-	-	-
E39	2	MICROSCÓPIO DE CONTRASTE DE FASE	-	-	-
E40	1	CORPO DE ESTÁTICA	-	-	-
E41	1	IMPRESSÃO DIGITAL	-	-	-
E42	1	APARELHO DE ELETROCARDIOGRAMA	-	-	-
E43	31	MESA PARA BANDEJA BRANCA	-	-	-
E44	24	MESA AUXILIAR PARA INSTRUMENTAL	0,80	1,00	0,50
E45	108	MICROSCÓPIO ODONTOLÓGICO	-	-	-
E46	1	VENTILADOR PULMONAR	-	-	-
E47	3	MESA AUXILIAR PARA INSTRUMENTAL	0,80	0,90	0,50
E48	1	MESA AUXILIAR	-	-	-
E49	28	MESA CIRÚRGICA	-	-	-
E50	1	APARELHO DE ELETROCIRURGIA	-	-	-
E51	1	AUDIÔMETRO	-	-	-
E52	1	CENTRÍFUGA	-	-	-
E53	1	ESPIROMETRO	-	-	-
E54	1	AUTOCLAVE	-	-	-
E55	1	RAIO-X MÓVEL	-	-	-
E56	1	PROJETOR DE SLIDES	-	-	-
E57	6	MESA CIRÚRGICA	-	-	-
E58	1	UTI MÓVEL	-	-	-
E59	21	REFLETOR FOTOSSENSÍVEL DE LUZ FRIA	-	-	-
E60	11	MICROSCÓPIO	-	-	-
E61	39	REFRIGERADOR	-	-	-
E62	1	MESA DE GESSO	-	-	-
E63	1	FREEZER DE PAREDE	-	-	-
E64	1	APARELHO DE ELETROTERAPIA	-	-	-
E65	1	CAMARA ESCURA (DECLARAÇÃO RX)	-	-	-
E66	1	SUPORTE DE RAMPER	-	-	-
E67	11	SUPORTE DE SORO DE CAMA	-	-	-
E68	1	TELA DE PROJEÇÃO	-	-	-
E69	18	TELEVISOR	-	-	-
E70	1	COMPRESSOR	-	-	-
E71	1	AVENTAL PARA PROTEÇÃO DE RADIAÇÃO	-	-	-
E72	1	ARMÁRIO PARA ROUPA	1,20	0,90	0,45
E73	8	ESTANTE DE AÇO	1,80	0,90	0,45
E74	1	CAMA DE PARTO	0,76	0,90	0,65
E75	22	BANQUETA MÓVEL GIRATÓRIA COM PEDAL	-	-	-
E76	11	BANCO ALTO GIRATÓRIO COM ENCOSTO	-	-	-
E77	25	CADEIRA FIXA	-	-	-
E78	8	CADEIRA DE RODAS	-	-	-
E79	1	CADEIRA PARA COLETA DE PANGIA	-	-	-
E80	2	CADEIRA GIRATÓRIA	-	-	-
E81	151	CESTO DE LIXO	-	-	-
E82	3	SOFÁ 3 LUGARES	-	-	-
E83	1	CAVALETE PARA LOUSA	-	-	-
E84	18	LOUSA BRANCA 1,20 LUGARES, SENDO 1 TAMBÉM PARA PROJEÇÃO	-	-	-
E85	1	PEDESTAL PARA RELÓGIO	-	-	-
E86	1	MESA RECEPÇÃO	-	-	-
E87	2	MESA REDONDA INFANTIL	-	-	-
E88	10	MESA PEDIÁTRICA	0,74	1,00	0,60
E89	6	MESA RETANGULAR REUNIÕES	0,74	2,00	1,20
E90	2	BANCO PEDIÁTRICO	-	-	-
E91	1	CAMA	-	-	-
E92	104	CADEIRA GIRATÓRIA COM BRAÇO REGULÁVEL	-	-	-
E93	1	MESA LATERAL	-	-	-
E94	14	LOUSA BRANCA 3 LUGARES	-	-	-
E95	1	ARMÁRIO GIRATÓRIO	-	-	-
E96	1	GUARDA-VOLUMES	-	-	-
E97	24	CADEIRA ALTA FIXA	-	-	-
E98	1	CADEIRA ALTA FIXA COM ENCOSTO	-	-	-
E99	6	MESA RETANGULAR	0,74	1,00	0,60
E100	2	POLTRONA PARA AUDIÇÃO	-	-	-
E101	18	POLTRONA PARA AUDITÓRIO	-	-	-
E102	1	POLTRONA	-	-	-

UNIVERSIDADE ESTADUAL DE CIÊNCIAS DA SAÚDE DE ALAGOAS

CAMPUS IB GATTO FALCÃO

Rua Jorge de Lima, 113 - Trapiche da Barra - CEP 57010-382 - Maceió-AL

COORDENAÇÃO DE ENGENHARIA E ARQUITETURA

PROJETO ARQUITETÔNICO

BLOCOS 1 E 2 - CAMPUS IB GATTO FALCÃO

Projeto: Projeto Arquitetônico dos Blocos 1 (Salão) e 2 (Administração) do Campus Ib Gatto Falcão localizado na esquina entre as ruas Jorge de Lima e Cônego Fernando Lyra, Trapiche, Maceió/AL.	Nº P.E.: RV-06
	Data: AGOSTO/2024
	Escala: 1/50
PLANTA BAIXA DE LAY OUT + COBERTURA (BOULEVARD)	Nº Folhas: 14/00

Área:
Área Construída
Bueiro 53,24m²
1º Andar 1.222,56m²
1º Andar 1.222,56m²
2º Andar 1.204,08m²
Cobertura 340,24m²
TOTAL 5.235,47m²

Responsável Técnico:
Universidade Estadual de Ciências da Saúde de Alagoas - UNCISAL, CNPJ 112.117.789/0001-08

Arquitetura Geral:

Geraldo B. B. Rocha - Arquiteto
CAU: A39315-AL

Gabriela Bona Bergamini
CAU: A74834-AL

Localização:
Gabriel de Barros

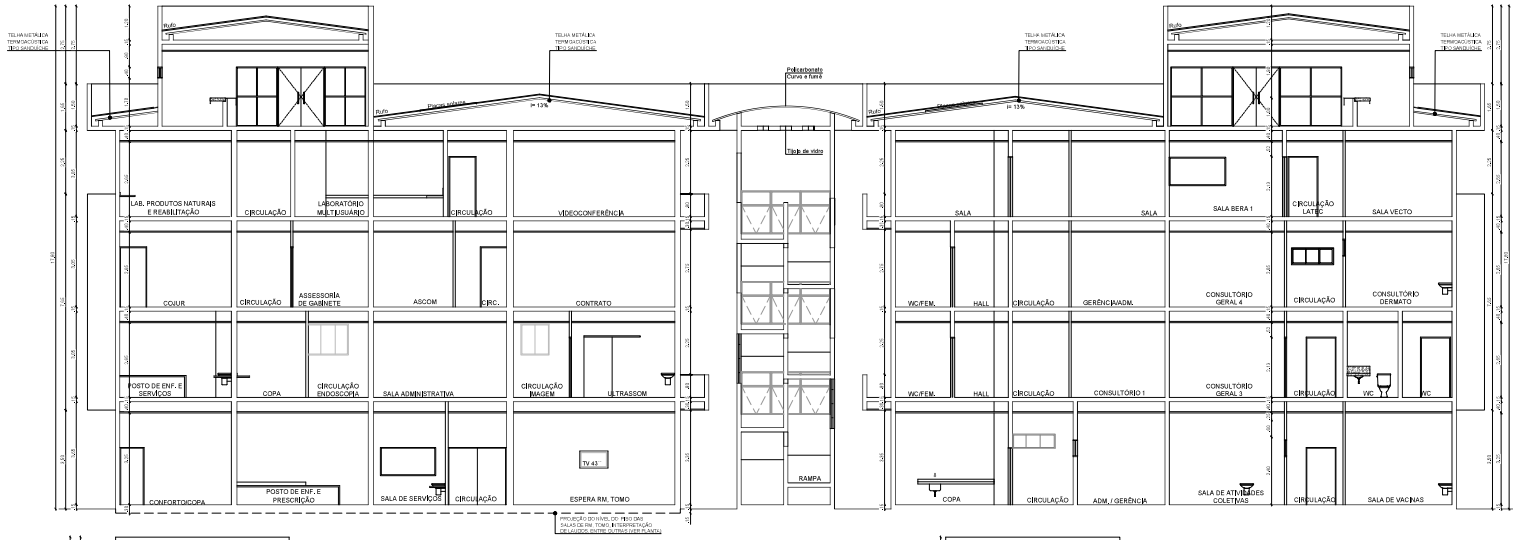

CORTE AA'
ESCALA____1:50

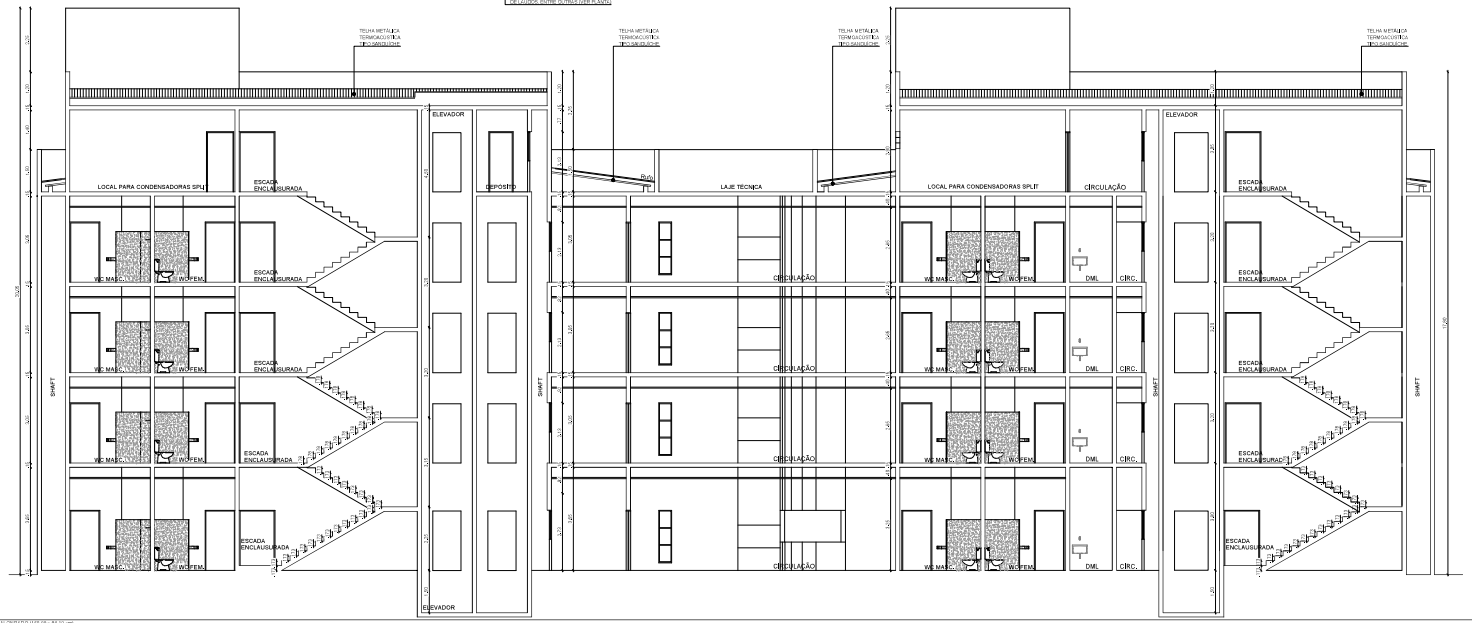

CORTE BB'
ESCALA____1:50

UNIVERSIDADE ESTADUAL DE CIÊNCIAS DA SAÚDE DE ALAGOAS
CAMPUS IB GATTO FALCÃO
Rua Jorge de Lima, 113 - Trapiche da Barra - CEP 57010-382 - Maceió-AL

COORDENAÇÃO DE ENGENHARIA E ARQUITETURA

PROJETO ARQUITETÔNICO

BLOCOS 1 E 2 - CAMPUS IB GATTO FALCÃO

Descrição: Projeto Arquitetônico dos Blocos 1 (Saúde) e 2 (Administração) do Campus IB Gatto Falcão, localizado na esquina entre as ruas Jorge de Lima e Cônego Fernando Lyra, Trapiche, Maceió-AL.

Prancha: RV-06

Data: AGOSTO/2024

Conteúdo da Prancha: CORTES AA' E BB'

Escala: 1/50

Formato: 15,00

Áreas
Área Construída
Subsolo 93,24m²
1º Andar 1.223,58m²
1º Andar 1.223,58m²
2º Andar 1.222,08m²
2º Andar 1.204,08m²
Cobertura 342,24m²
TOTAL 5.235,41m²

Responsável(is):
Universidade Estadual de Ciências da Saúde de Alagoas - UNCISAL, CNPJ 12.217.789/0001-08

Arquitetura (2024):
Gabriela G. B. Rocha - Discente do curso
CAU: A2015-1/AL

Gabriela Bloise Bergamini
CAU: A174818-0/AL

Coordenação:
Gabriel de Castro

PRANCHA TAMANHO A0 ALCANÇADO (158,08 x 94,10 cm)

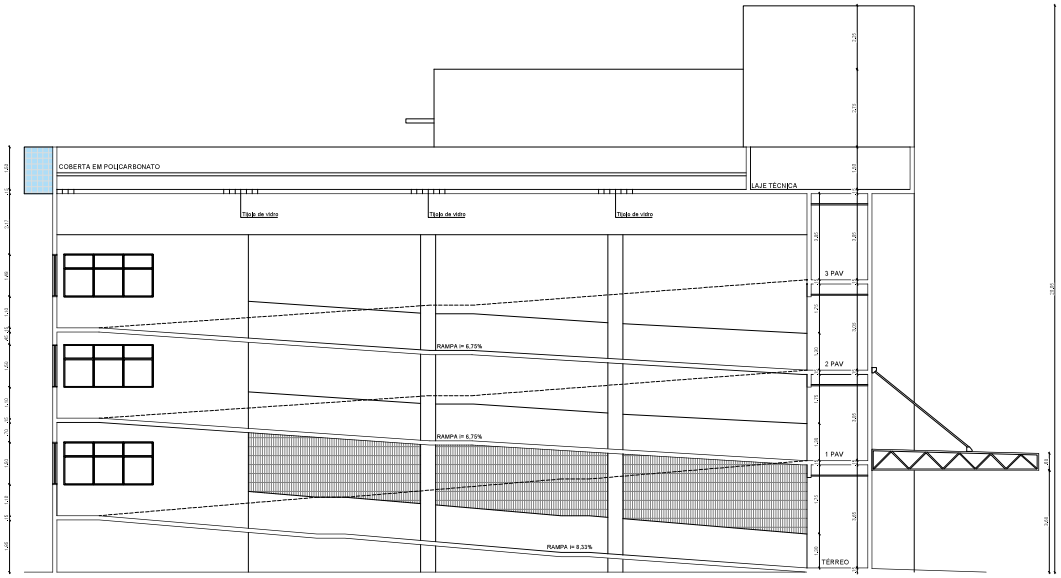

CORTE CC'
ESCALA____1:50

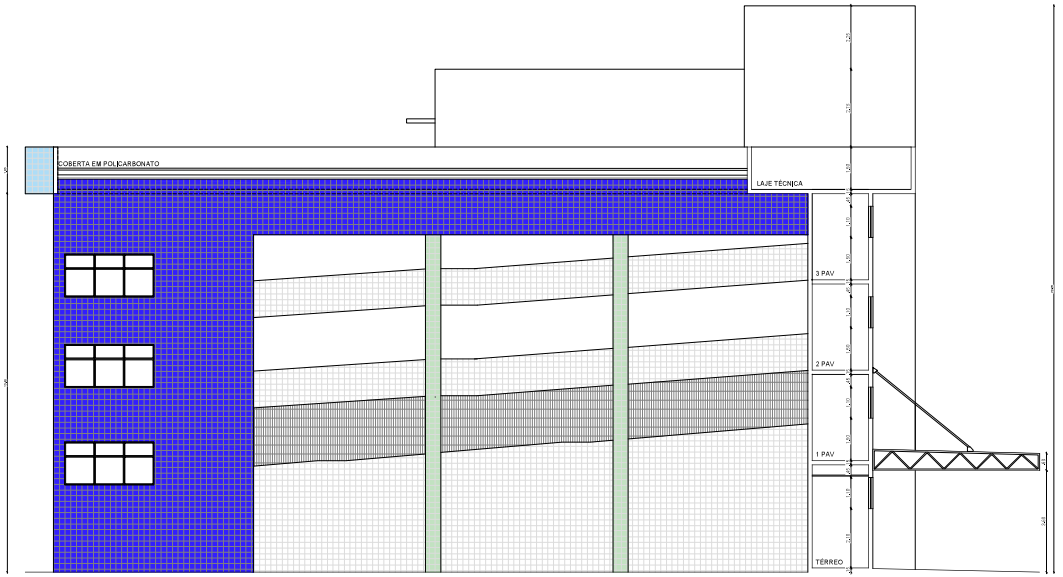

CORTE DD'
ESCALA____1:50

UNIVERSIDADE ESTADUAL DE CIÊNCIAS DA SAÚDE DE ALAGOAS
CAMPUS IB GATTO FALCÃO
Rua Jorge de Lima, 113 - Trapiche da Barra - CEP 57010-380 - Maceió-AL

COORDENAÇÃO DE ENGENHARIA E ARQUITETURA

PROJETO ARQUITETÔNICO

BLOCOS 1 E 2 - CAMPUS IB GATTO FALCÃO

Descrição: Projeto Arquitetônico dos Blocos 1 (Saúde) e 2 (Administração) do Campus Ib Gatto Falcão localizado na esquina entre as ruas Jorge de Lima e Cônego Fernando Lyra, Trapiche, Maceió-AL.	Prancha: RV-06
	Data: AGOSTO/2024
Conteúdo da Prancha: CORTES CC' DD'	Escala: 1:50
	Nº Prancha: 16/20

Área:
Área Construída
Quadra: 63,20m²
Térreo: 1.285,53m²
1º Andar: 1.222,68m²
2º Andar: 1.222,68m²
3º Andar: 1.204,08m²
Cobertura: 342,24m²
TOTAL: 5.135,47m²

Proprietário:
Universidade Estadual de Ciências da Saúde de Alagoas - UNCISAL, CNPJ: 12.217.289/0001-26

ARQUITETURA CEARÁ
Cartelão G. B. Bracia Vasconcelos
CAU: A59315-2/AL

Gabriela Bruna Bergamini
CAU: A27493-2/AL

DESCRIÇÃO:
Gabriel da Cerna

PRANCHA TAMANHO AO ALCANSADO (158,08 x 84,10 cm)

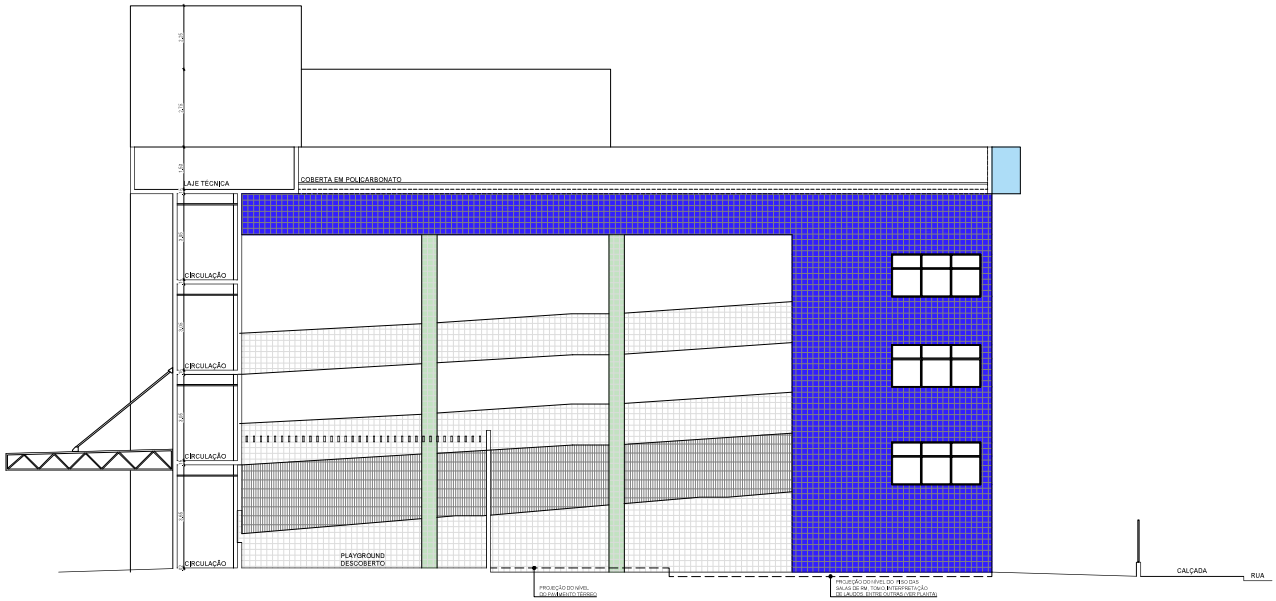

CORTE EE'

ESCALA____1:50

UNIVERSIDADE ESTADUAL DE CIÊNCIAS DA SAÚDE DE ALAGOAS

CAMPUS IB GATTO FALCÃO

Rua Jorge de Lima, 113 - Trapiche da Barra - CEP 57010-382 - Maceió-AL

COORDENAÇÃO DE ENGENHARIA E ARQUITETURA

PROJETO ARQUITETÔNICO

BLOCOS 1 E 2 – CAMPUS IB GATTO FALCÃO

Descrição:
Projeto Arquitetônico dos Blocos 1 (Saúde) e 2 (Administração) do Campus Ib Gatto Falcão localizado na esquina entre as ruas Jorge de Lima e Cônego Fernando Lyra, Trapiche, Maceió-AL.

Prancha:
RV-06

Data:
AGOSTO/2024

Conteúdo da Prancha:
CORTE EE'

Escala:
1/50

Nº Folhas:
17/20

Área:
Área Construída
Subsolo 93,24m²
Térreo 1.222,56m²
1º Andar 1.222,56m²
2º Andar 1.222,56m²
3º Andar 1.204,08m²
Cobertura 340,24m²
TOTAL 5.235,47m²

Responsável Técnico:
Universidade Estadual de Ciências da Saúde de Alagoas - UNCISAL, CNPJ 12.217.789/0001-08

Arquitetura (CAU):

Gerente G_S, Bruna Vasconcelos
CAU: A39315-AL

Gerente Bruna Bergamini
CAU: A74484-AL

Coordenação:
Gabriel de Dome

Documento assinado digitalmente conforme MP nº 2.200-2 de 24/08/2001, que institui a Infraestrutura de Chaves Públicas Brasileira - ICP-Brasil.

PRANCHA TAMANHO A0 ALCANCADO (158,08 x 94,10 cm)



FACHADA SUL
ESCALA____1/50



FACHADA NORTE
ESCALA____1/50

LEGENDA

- CERÂMICA ATLAS OU SIMILAR, 10 X 10 CM, NA COR BRANCA
- CERÂMICA ATLAS OU SIMILAR, 10 X 10 CM, NA COR VERDE
- CERÂMICA ATLAS OU SIMILAR, 10 X 10 CM, NA COR AZUL CLARO
- CERÂMICA ATLAS OU SIMILAR, 10 X 10 CM, NA COR AZUL ESCURO
- PORCELANATO CINZA
- ACM AZUL MARINHO

UNIVERSIDADE ESTADUAL DE CIÊNCIAS DA SAÚDE DE ALAGOAS
CAMPUS IB GATTO FALCÃO
Rua Jorge de Lima, 113 - Trapiche da Barra - CEP 57015-263 - Maceió-AL

COORDENAÇÃO DE ENGENHARIA E ARQUITETURA

PROJETO ARQUITETÔNICO

BLOCOS 1 E 2 - CAMPUS IB GATTO FALCÃO

Prefeitura: Projeto Arquitetônico dos Blocos 1 (Saúde) e 2 (Administração) do Campus IB Gatto Falcão localizado na esquina entre as ruas Jorge de Lima e Cônego Fernando Lyra, Trapiche, Maceió-AL.	Prefeitura: RV-05
	Data: AGOSTO/2024
Conteúdo da Prefeitura: FACHADAS SUL E NORTE	Escala: 1/50
	Prefeitura: 18/20

Área:
Área Construída:
Quadro: 63,24m²
Térreo: 1.285,53m²
1º Andar: 1.222,68m²
2º Andar: 1.222,68m²
3º Andar: 1.204,08m²
Cobertura: 342,24m²
TOTAL: 5.335,47m²

Proprietário/Cliente:
Universidade Estadual de Ciências da Saúde de Alagoas - UNCISAL, CNPJ: 12.017.289/0001-26

ARQUITETURA CEARÁ
Documento assinado digitalmente
Gabriela Q. B. Souza Vasconcelos
CAU: A59315-UAL

Documento assinado digitalmente
Gabriela Bueno Bergamim
CAU: A27493-UAL

DESENHO:
Gabriel da Cunha

PRANCHA TAMANHO AO ALCANSADO (150.00 x 84.10 cm)

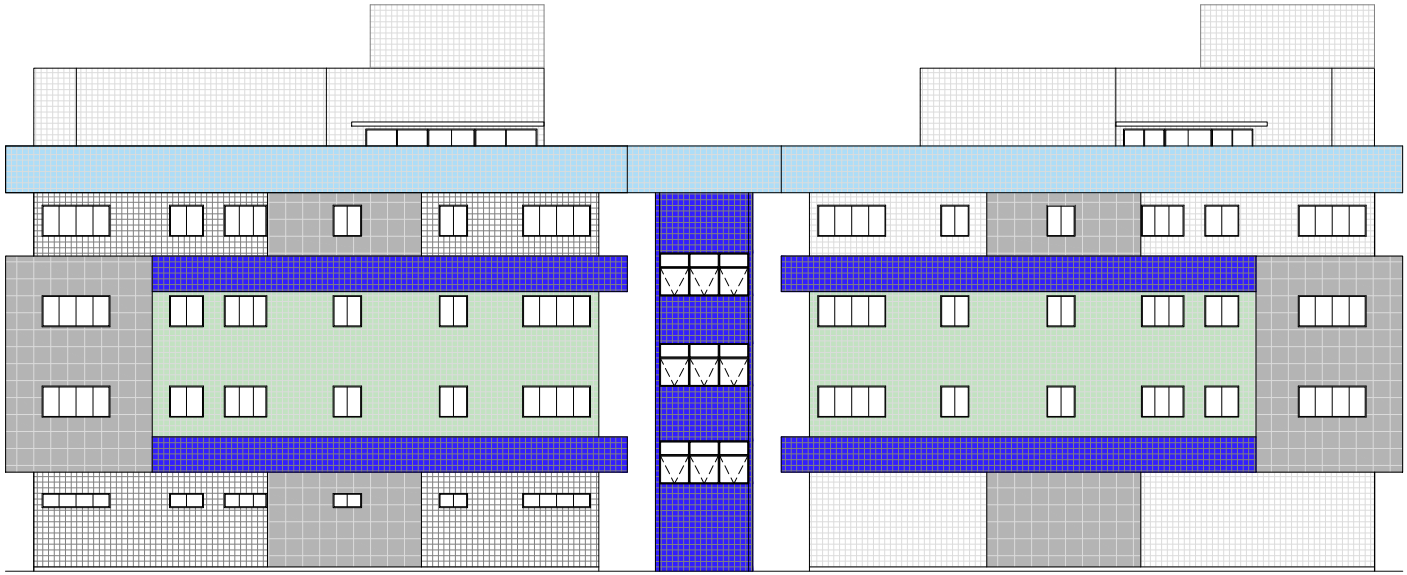

FACHADA LESTE

ESCALA____1/50

LEGENDA

- CERÂMICA ATLAS OU SIMILAR, 10 X 10 CM, NA COR BRANCA
- CERÂMICA ATLAS OU SIMILAR, 10 X 10 CM, NA COR VERDE
- CERÂMICA ATLAS OU SIMILAR, 10 X 10 CM, NA COR AZUL CLARO
- CERÂMICA ATLAS OU SIMILAR, 10 X 10 CM, NA COR AZUL ESCURO
- PORCELANATO CINZA
- ACM AZUL MARINHO

UNIVERSIDADE ESTADUAL DE CIÊNCIAS DA SAÚDE DE ALAGOAS
CAMPUS IB GATTO FALCÃO
Rua Jorge de Lima, 113 - Trapiche da Barra - CEP 57010-380 - Maceió-AL

COORDENAÇÃO DE ENGENHARIA E ARQUITETURA

PROJETO ARQUITETÔNICO

BLOCOS 1 E 2 - CAMPUS IB GATTO FALCÃO

Descrição: Projeto Arquitetônico dos Blocos 1 (Saúde) e 2 (Administração) do Campus Ib Gatto Falcão localizado na esquina entre as ruas Jorge de Lima e Cônego Fernando Lyra, Trapiche, Maceió-AL.	Prancha: RV-06
	Data: AGOSTO/2024
Conteúdo da Prancha: FACHADA LESTE	Escala: 1/50
	Nº Prancha: 19/20

Área:
Área Construída
Quadra: 63,20m²
Térreo: 1.285,52m²
1º Andar: 1.222,68m²
2º Andar: 1.222,68m²
3º Andar: 1.204,08m²
Cobertura: 342,24m²
TOTAL: 5.335,47m²

Proprietário/Cliente:
Universidade Estadual de Ciências da Saúde de Alagoas - UNCISAL, CNPJ: 12.217.289/0001-26

ARQUITETURA CEARÁ
Documento assinado digitalmente
DANIELA LUCIA DE ALBUQUERQUE
Data: 2024.08.08 16:24:00 -03'00'
Dados: 2024.08.08 16:24:00 -03'00'
Arquitetura Ceará Cultura Engenharia
Cartão: 0_B_Gracia Vasconcelos
CAU: A59315-DAL

Documento assinado digitalmente
DANIELA LUCIA DE ALBUQUERQUE
Data: 2024.08.08 16:24:00 -03'00'
Dados: 2024.08.08 16:24:00 -03'00'
Arquitetura Ceará Cultura Engenharia
Cartão: 0_B_Gracia Vasconcelos
CAU: A27493-DAL

DESENHISTA:
Gabriel da Cunha

PRANCHA TAMANHO AO ALCANSADO (158,08 x 84,10 cm)

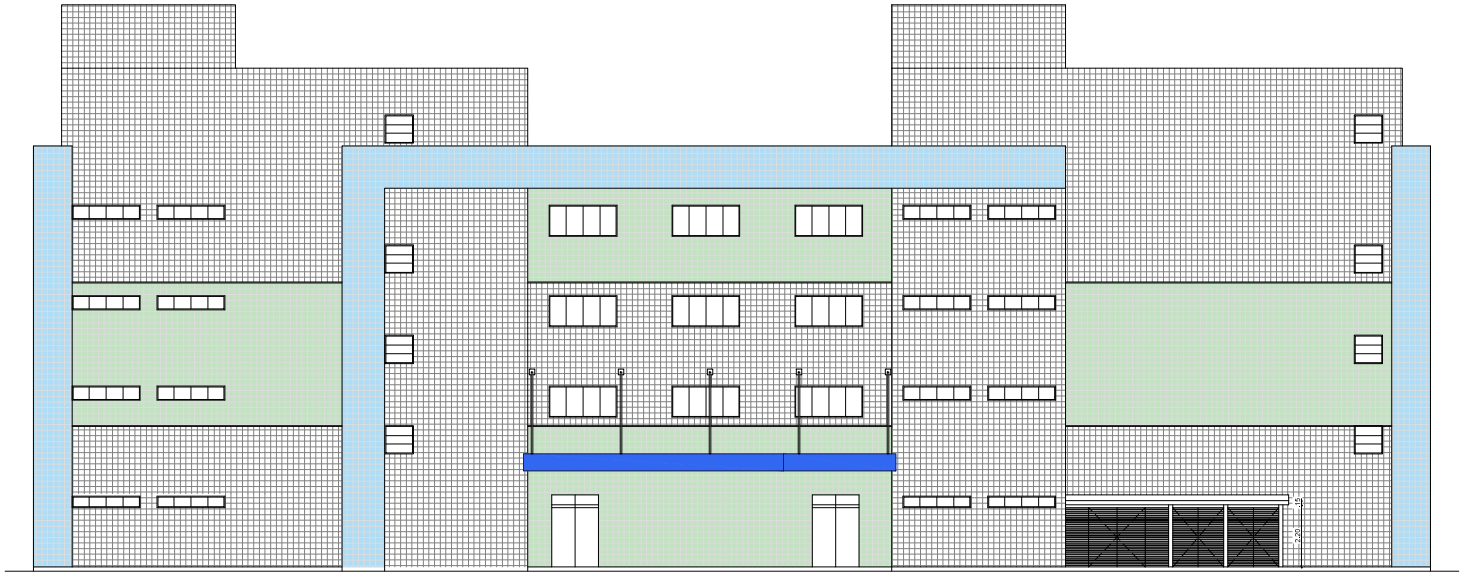

FACHADA OESTE

ESCALA____1/50

LEGENDA

- CERÂMICA ATLAS OU SIMILAR, 10 X 10 CM, NA COR BRANCA
- CERÂMICA ATLAS OU SIMILAR, 10 X 10 CM, NA COR VERDE
- CERÂMICA ATLAS OU SIMILAR, 10 X 10 CM, NA COR AZUL CLARO
- CERÂMICA ATLAS OU SIMILAR, 10 X 10 CM, NA COR AZUL ESCURO
- PORCELANATO CINZA
- ACM AZUL MARINHO

UNIVERSIDADE ESTADUAL DE CIÊNCIAS DA SAÚDE DE ALAGOAS
CAMPUS IB GATTO FALCÃO
Rua Jorge de Lima, 113 - Trapiche da Barra - CEP 57010-380 - Maceió-AL

COORDENAÇÃO DE ENGENHARIA E ARQUITETURA

PROJETO ARQUITETÔNICO

BLOCOS 1 E 2 - CAMPUS IB GATTO FALCÃO

Descrição: Projeto Arquitetônico dos Blocos 1 (Saúde) e 2 (Administração) do Campus Ib Gatto Falcão localizado na esquina entre as ruas Jorge de Lima e Cônego Fernando Lyra, Trapiche, Maceió-AL.	Prancha: RV-06
	Data: AGOSTO/2024
Conteúdo da Prancha: FACHADA OESTE	Escala: 1/50
	Prancha: 20/20

Área:
Área Construída
Quadra: 63,20m²
Térreo: 1.283,52m²
1º Andar: 1.222,68m²
2º Andar: 1.222,68m²
3º Andar: 1.204,08m²
Cobertura: 342,24m²
TOTAL: 5.135,47m²

Proprietário/Cliente:
Universidade Estadual de Ciências da Saúde de Alagoas - UNCISAL, CNPJ 12.017.239/0001-26

ARQUITETURA CEARÁ
Cartelo G. G. Souza Vasconcelos
CAU: A59315-0/AL

Gabriela Bona Bergamim
CAU: A27493-0/AL

DESENHO
Gabriel da Cerna

PRANCHA TAMANHO AO ALCANSADO (158,08 x 84,10 cm)